

TEKNISKA KONTORET I LANDSKRONA

Samlingsreg nr S 4457

nr reg nr 105 / 1988

Antal ritn 5

ANSÖKAN OM BYGGNADSLÖV

ANMÄLAN FÖR SKYDDSRUMSBESKED

LANDSKRONA BYGGNADSNÄMND

BYGGNADSPLOTS OCH SÖKANDE

LANDSKRONA KOMMUN BYGGNADSNÄMNDEN	
Ink.	88-09-29
Akt.nr	670

Fastighetens officiella beteckning <b>Annelöv 40:2</b>	Stadsdel
Fastighetens adress <b>Krutvägen 50, Annelöv, 261 90 Landskrona</b>	
Sökandens namn <b>Fastighets AB Regementet</b>	Telefon arbetet <b>040 - 74960</b>
Postadress (utdelningsadress, postnummer och ortnamn) <b>Ribersborgsvägen 14 B, 217 53 Malmö</b>	Telefon bostaden
Fastighetsägarens namn (om annan än sökanden)	

ANSÖKAN AVSER

Byggnadsarbetets art och omfattning			
Fasadbeklädnad	Stommaterial	Yttertaksbeläggning	Taklutning, grader
Statligt bostadslån <input type="checkbox"/> söks samtidigt <input type="checkbox"/> söks ej <input type="checkbox"/> har sökts / beviljats <input type="checkbox"/> kommer att sökas		Produktionskostnaden beräknas till <input type="checkbox"/> 0 - 10 000 kronor <input type="checkbox"/> 10 000 - 500 000 kronor <input type="checkbox"/> över 500 000 kronor	

ÖVERSIKTLIG TEKNISK BESKRIVNING

<input type="checkbox"/> Berg	<input type="checkbox"/> Grus	<input type="checkbox"/> Sand	<input type="checkbox"/> Lera	<input type="checkbox"/> Morän	<input type="checkbox"/> Okänd	<input type="checkbox"/>
Fasadbeklädnad (bef. byggnad)		Stommaterial (bef. byggnad)		Yttertaksbeläggning (bef. byggnad)		Taklutning, grader (bef. byggnad)
Uppvärmningssystem Olja värmeeffekt <input checked="" type="checkbox"/> 40 kW <input type="checkbox"/> Gas värmeeffekt <input type="checkbox"/> kW <input type="checkbox"/> El <input type="checkbox"/> Fjärrvärme <input type="checkbox"/>				Vatteninstallation: Anslutning till <input checked="" type="checkbox"/> allmän anläggning <input type="checkbox"/> enskild gemensamhetsanläggning <input type="checkbox"/> egen anläggning		
Avloppsinstallation, Spillvatten: Anslutning till <input checked="" type="checkbox"/> allmän anläggning <input type="checkbox"/> enskild gemensamhetsanläggning <input type="checkbox"/> egen anläggning				Regnvatten (Dagvatten): Anslutning till <input checked="" type="checkbox"/> allmän anläggning <input type="checkbox"/> mark		
Sannolikt flöde i förbindelsepunkt, l/s Tappvatten 0,6		Spillvatten 2,6		Regnvatten 1,2		Antal nya avloppsenheter

ANSÖKNINGSHANDLINGAR

<input type="checkbox"/> Enligt nedan	<input type="checkbox"/> Enligt separat handlingsförteckning
.....arkitektritningar	<input checked="" type="checkbox"/> .....va-ritningar
.....k-ritningar	<input checked="" type="checkbox"/> .....vent.ritningar

KLIMATTEKNIK AB / *Thomas Nilsson*

1988.09.28

Sökandens namn

Datum

## ANMÄLAN

Datum

880927

Ansvarig arbetsledare

88 09 29

Adress

670

## Byggplats

Fastighetsbeteckning Annelöv 40:2	Ärende
Fastighetens adress Krutvägen 50	
Byggherre Industriutveckling i Annelöv AB	Telefon: arbetet
Postadress (utdelningsadress, postnummer och ortnamn) Ribersborgsvägen 14 B 21753 MALMÖ	Telefon: bostaden
Lov <input checked="" type="checkbox"/> söks samtidigt <input type="checkbox"/> har tidigare sökts <input type="checkbox"/> är beviljat	Datum och §

## Ansvarig arbetsledare

Namn Lennart Andersson	Telefon: arbetet 046 775492
Postadress (utdelningsadress, postnummer och ortnamn) Blåeldsvägen 27 240 21 Löddeköpinge	Telefon: bostaden 046 775492
Ansvaret omfattar <input type="checkbox"/> byggnadsarbete i allmänhet <input type="checkbox"/> samordningsuppgifter (PBL 9:3)	
Speciella arbeten <input checked="" type="checkbox"/> rörarbete <input type="checkbox"/> ventilationsarbete <input type="checkbox"/> pälningarbete <input type="checkbox"/> sprängningsarbete	
<input type="checkbox"/> fyllnads- och packningsarbete <input type="checkbox"/> betongarbete klass I <input type="checkbox"/> betongarbete klass II <input type="checkbox"/> murningsarbete klass I	
<input type="checkbox"/> stålkonstruktionsarbete <input type="checkbox"/> monteringsarbete <input type="checkbox"/> rivning	

Byggherrens underskrift

RELEMENTET AB

JORGNY JONSSON

LM / JORGNY JONSSON

## PBL 9:3

Den ansvarige arbetsledaren ska leda och ha fortlöpande tillsyn över arbetena så att de utförs på föreskrivet sätt.

Se vidare Nybyggnadsföreskrifterna.

Han ska vara närvarande vid byggnadsnämndens besiktningsar.

## ÅTAGANDE

Datum

880927

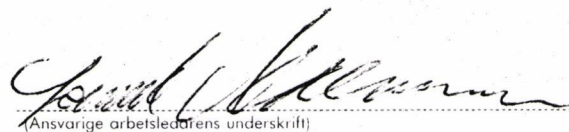

(Ansvarige arbetsledarens underskrift)

Statens planverks riksbehörighet för ansvarig arbetsledare finns

Nr och datum

 Ja

Enligt tidigare

 Nej, styrk kompetensen genom betygskopia om sådan ej har lämnats tidigare i kommunen

## BESLUT

Datum

88-10-12

Ifylls av byggnadsnämnden

 Ansvarig arbetsledare godkänns

Enligt delegation

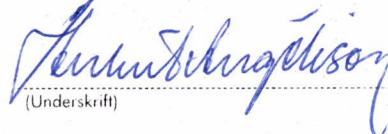

(Underskrift)



Delgivning till	Sökandens namn och postadress
	<b>Fastighets AB Regimentet</b> <b>Ribersborgsvägen 14 B</b> <b>217 53 MALMÖ</b>

Byggnadslov  
Ärende och beslut

§ 475

Utförande av va-installation på fastigheten  
Annelöv 40:2, Krutvägen 50.

Akt 670/1988

Installationsingenjören beslutar bevilja bygg-  
lov.

HUR MAN ÖVERKLAGAR, se bilaga.

Ansvarig ar-  
betsledare

Lennart Andersson, Blåeldsvägen 27, Löddeköpinge.

Allmänna föreskrifter m.m.	<input type="checkbox"/> Ansvarig arbetsledare <input type="checkbox"/> Konstruktionshandlingar <input type="checkbox"/> Ventilationshandlingar <input type="checkbox"/> Skyddsrum <input type="checkbox"/> Underrättelse	Inkom den	Anm.		
Anmälningar ● <input type="checkbox"/> Utsättning Anmälan 1 <input checked="" type="checkbox"/> Påbörjande  2 <input type="checkbox"/> Grundbotten  OBS! Anmälan skall vara byggnadsnämnden tillhanda senast tre arbetsdagar före önskad åtgärd eller besiktning  3 <input type="checkbox"/> Grund <input type="checkbox"/> Grundmur, dränering  ● <input type="checkbox"/> Lägeskontroll  4 <input type="checkbox"/> Stombesiktning  5 <input type="checkbox"/> Isolering, täthet <input type="checkbox"/> Ventilation <input type="checkbox"/> Skyddsrum <input type="checkbox"/> Inflyttning  6 <input checked="" type="checkbox"/> Slutbesiktning	Anmälan den	Besiktn. den	Anm.		
Avgifter	3 386:-	Granskning Utsättning Lägeskontroll Besiktning	-	Summa kr	3 386:-
Justeringsmännens sign.	Utdragsbestyrkande				
					

Ritn.nr	Rev.	Ritningens benämning	Daterad	Rev.dat
V52:01		BOTTENPLAN, SANITET	88.08.31	
V52:02		KÄLLARPLAN, SANITET	88.09.15	
V52:03		BOTTENPLAN, SANITET	88.09.15	
V56:01		BOTTENPLAN, VÄRME	88.08.31	
V59:01		UNDERCENTRAL, FLÖDESSHEMA	- " -	

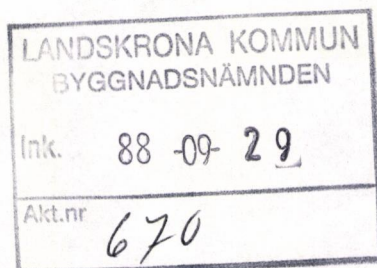

**KLIMATTEKNIK AB**

VVS- OCH ENERGI-KONSULT

DROTNINGGATAN 220 • 252 33 HELSINGBORG

TEL. 042/14 44 30

OBJEKT: ANNELÖV 40:2, LANDSKRONA

ANLÄGGNING: VÄRME O SANITET

## RITNINGSFÖRTECKNING

Daterad 88.08.31	Upprättad CM	Arb.nr 8842	Senaste rev.	Antal blad 1	Blad nr. 1
---------------------	-----------------	----------------	--------------	-----------------	---------------

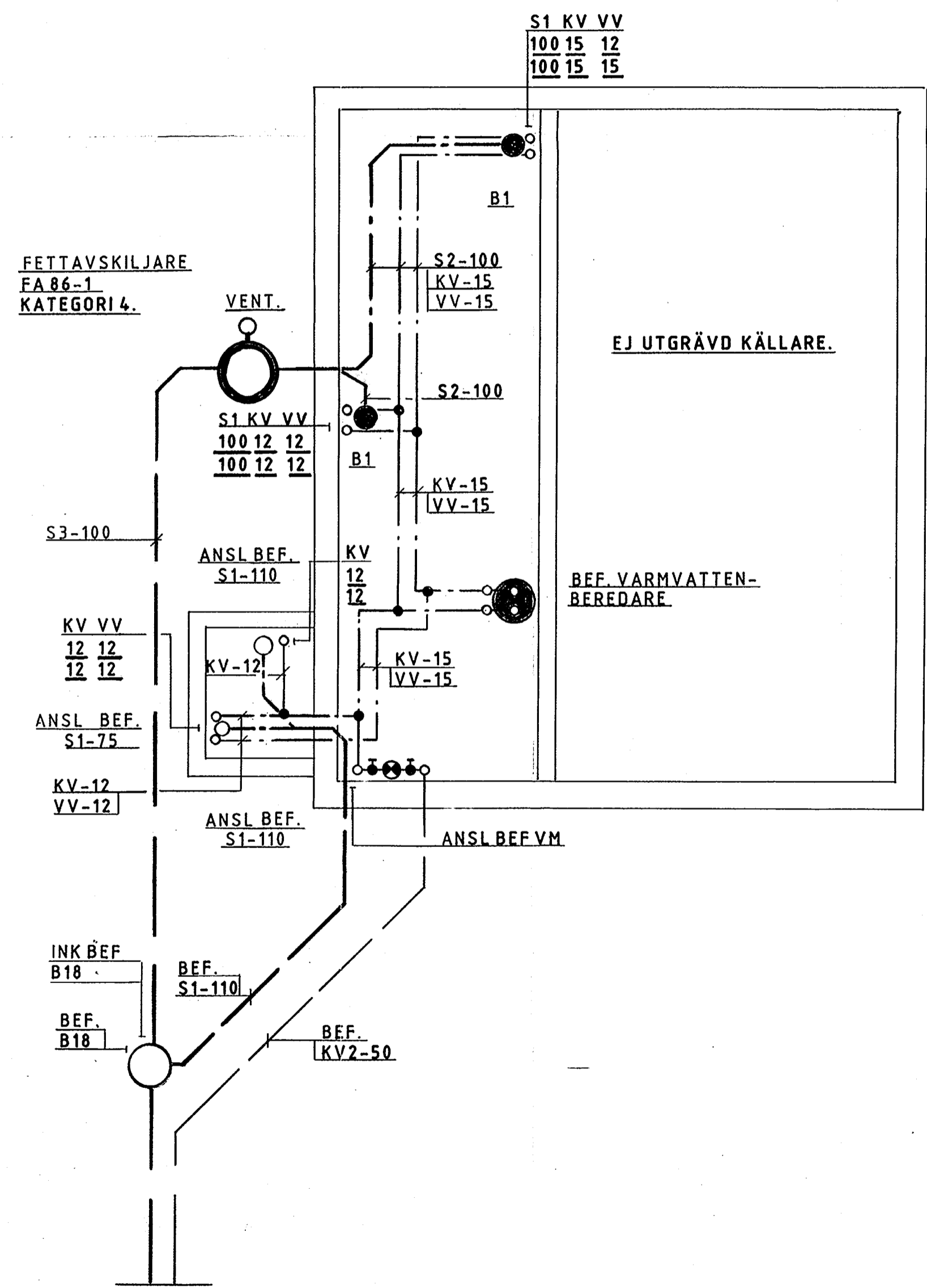

- FÖRESKRIFTER.**
- S1 AVLOPPSLEDNING GJUTNA NORMALRÖR
  - S2 AVLOPPSLEDNING PVC-HTA
  - S3 AVLOPPSLEDNING PVC-MARK
  - KV KALLVATTENLEDNING SMS 1890
  - VV VARMVATTENLEDNING SMS 1890

TEKNISKA KONTORET I LANDSKRONA  
 S. Byggsreg nr S. 4457  
 Ansökningsnr 105 / 1 1988  
 Antal ritn 5

LANDSKRONA KOMMUN  
 BYGGNADSNÄMNDEN  
 Ink. 88-09-29  
 Akt.nr 670

LANDSKRONA BYGGNADSNÄMNDEN  
 FHK 88-09-15 88/027 s. 475  
 blev enligt delegation bygglov  
 beviljat med villkor  
*[Signature]*

rit.	handl.	arb. nr.	ritn. nr.	rev.
CM	T. NILSSON	8842	V52:02	
Helsingborg den 1988.09.15		skala. 1:50		

  

rev. ant.	rev. avser	sign.	dat.

  

<b>KLIMATTEKNIK AB</b> VVS- OCH ENERGI-KONSULT DROTTNINGGATAN 220 • 25233 HELSINGBORG TEL. 042/144430	ANNELOV 40:2 FÖRSKOLA LANDSKRONA KN KÄLLARPLAN SANITET
--	--



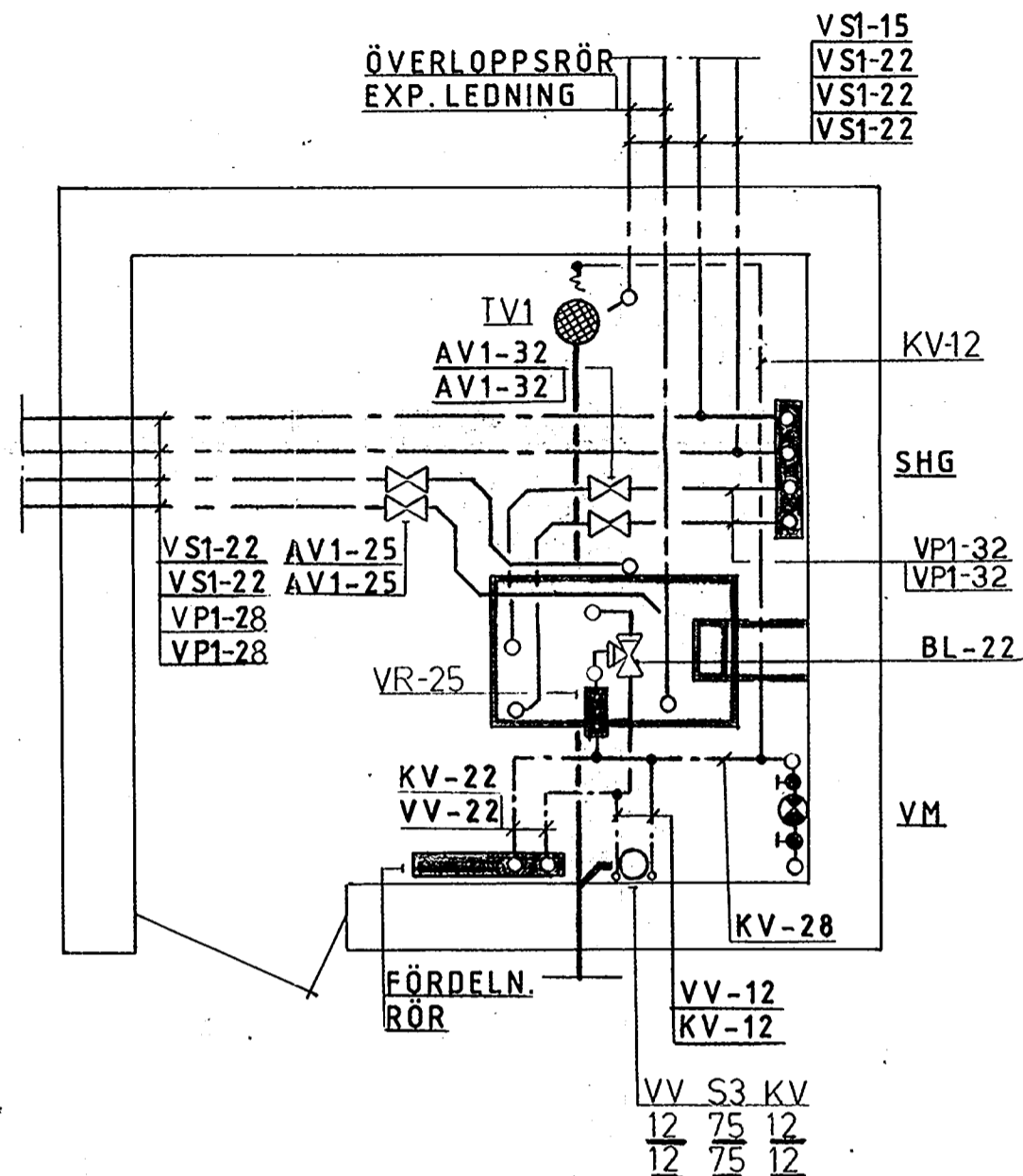

UNDERCENTRAL

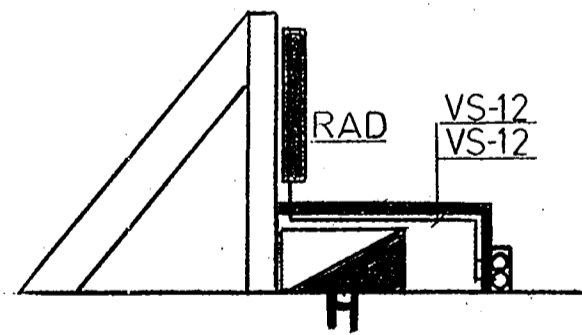

BEF. KUPA PRINCIPSKISS

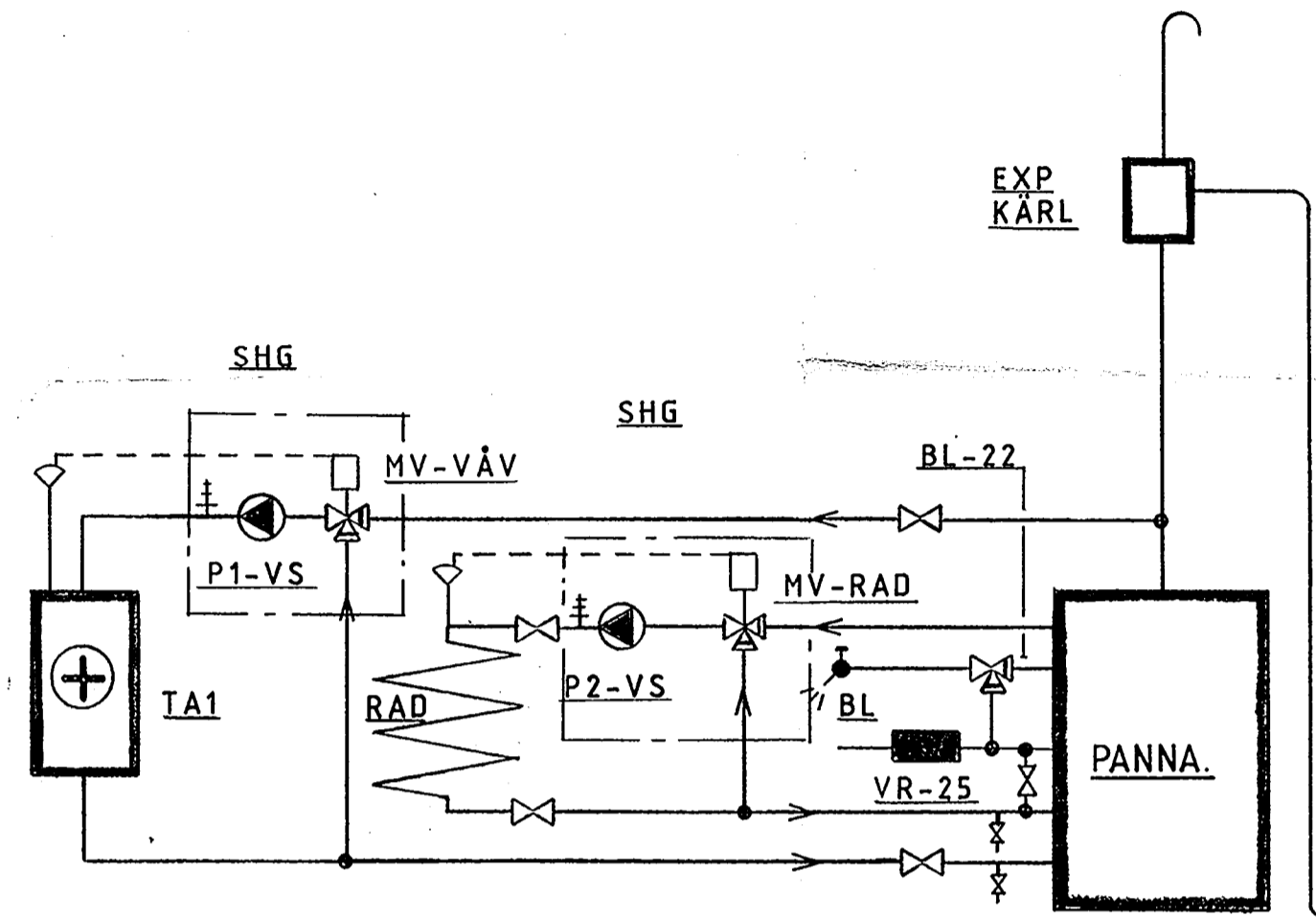

FLÖDESSCHEMA EJ I SKALA

TEKNISKA KONTORET I LANDSKRONA  
 Samlingsreg nr S 4457  
 Ansreg nr 105 / 1988  
 Antal ritn 5

LANDSKRONA KOMMUN  
 BYGGNADSNÄMNDEN  
 Ink. 88-09-29  
 Akt.nr 670

LANDSKRONA BYGGNADSNÄMND  
 År 19 88/027 § 475  
 blev enlig... bygglöv  
 beviljat med villkor

ARBETSRITNING

**KLT KLIMATTEKNIK AB**  
 VVS- OCH ENERGI-KONSULT  
 DROTTNINGGATAN 208 • 25233 HELSINGBORG  
 TEL. 042/14 44 30  
 rit. CM handl. T. NILSSON  
 Helsingborg den 1988.08.31

rev.	ant.	rev. avser	sign.	dat.
ANNELÖV 40:2 LÖVETS, FÖRSKOLA LANDSKRONA, KN UNDERCENTRAL, FLÖDESSCHEMA				
skala.	arb. nr.	ritn. nr.	rev.	
1:25	8842	V59:01		

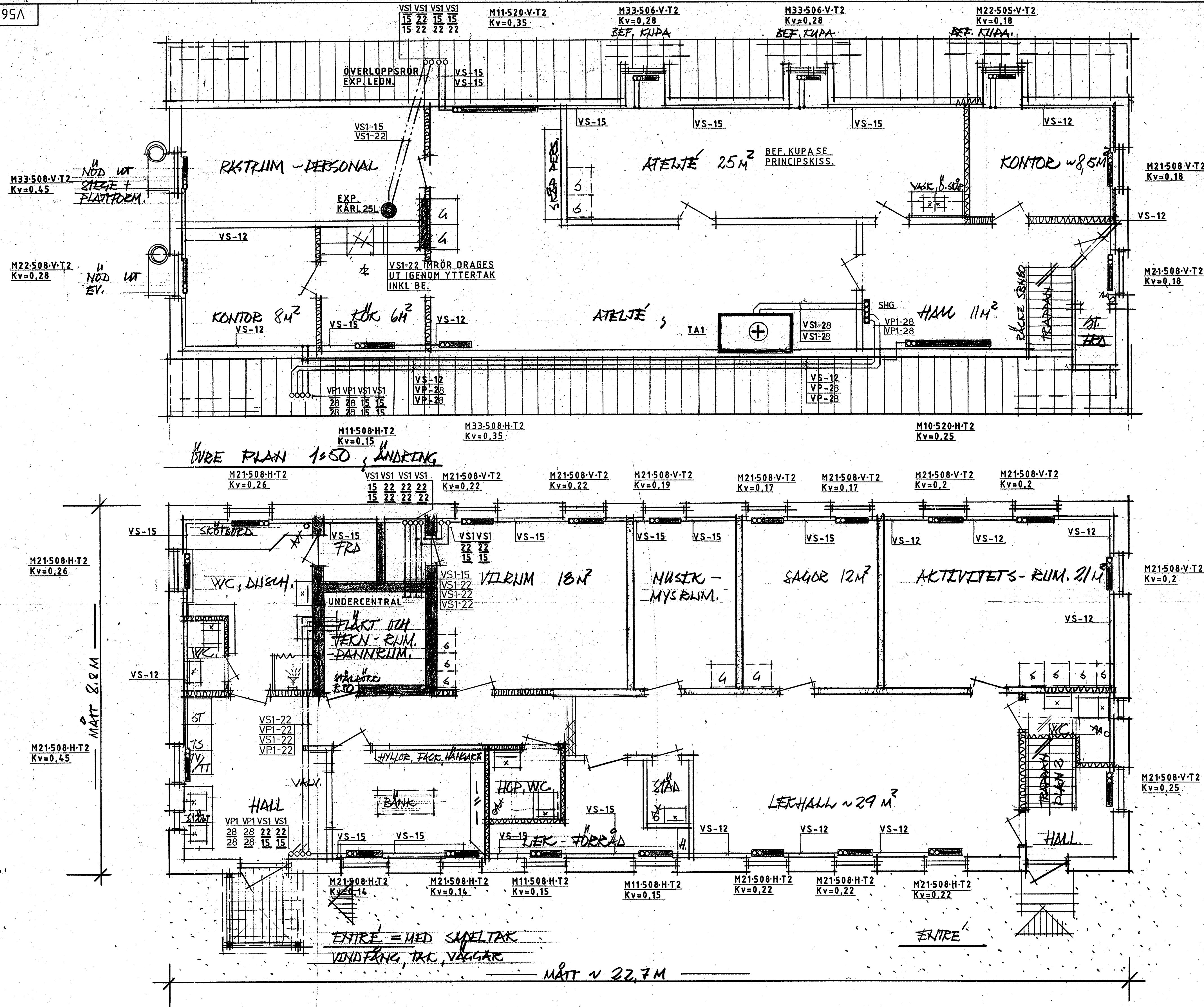

REDOVISAR BOTTENPLAN O ÖVRE PLAN  
 LOKAL FÖR FÖRSKOLAN ÄNDRING  
 SKALA 1:50, ETAPP - BSL NR 1.

FÖNSTERN I ÖBETRET SKALL VARA ÖPPNINGSBARA  
 VÄNDRINGSHÖJD: 2,2 M BOTTENPLANET.  
 VÄNDRINGSHÖJD: 2,4 M ÖVRE PLAN.

**ANVÄNDNINGAR**

BYGGNADEN ÖMÄNDAS I ENLIGHET MED REDOVISAD PLANLÖSNING FÖR BOTTEN, SAJT ÖVRE PLAN.

BYGGNADEN SKALL UT-RUSTAS MED MEKANISKT FERNLUFV-SYSTEM SAJT TILLUFT ÖVER FÖNSTERN ENLIGT SEN 80.

INOM NYA ENHETER AV HYTTEN-UTRYMME SKALL VÄGGAR ISOLERAS ENL REDOVISNING DENNA RITNING OSV. SE RITNING.

VIND-TÄTK, SKALL INRIKAS ÖVER ENTRE - OCH VÄNDRER MED SAPELTAK/BEKÄD.

INOM PLAN 2 SKALL ENL REDOVISNING DENNA RITNING ÖST HÖR-UT ÄNDRAS MED PLÅT-FÖRM OCH ANSLUTANDE STEGE MOT MARKEN.

SKÅP OCH ÖVRIGA DELAR UT-RUSTNING OCH SKALL PLACERAS I SAMRÅD MED NYTTJAREN AV LOKALETENA.

I ÖBETRET FÖRRES.

SEN 80  
 HUS-AMA 83

VERKSTÄNSFÖRSTÄNDELSEN - YTTREKÄNDE AV DATUM 1988-08-17. OCH ÖVRIGA HANDELINGAR I ÖBETRET.

TEKNISKA KONTORET I LANDSKRONA  
 Samlingareg nr S 4457  
 Arsreg nr 105 / 1988  
 Antal ritn 5

88-09-29  
 670

LANDSKRONA BYGGNADSNÄMND  
 Ar 19 88/027 § 473  
 blev enligt delegation bygglov beviljat med villkor

ARBETSRTNING

ETAPP 1

KLIMATTEKNIK AB VVS- OCH ENERGI-KONSULT DROTNINGGATAN 208 • 25233 HELSINGBORG TEL. 0427144430 rit. CM handl. T. NILSSON Helsingborg den 1988-08-31 <i>Arvid Nilsson</i>	ANNELÖV 40:2 LÖVETS FÖRSKOLA LANDSKRONA KN BOTTENPLAN VÄRME skala. 1:50 arb. nr. 8842 ritn. nr. V56:01 rev.	ulf roos arkitektkontor ANNEKTER GÅR RÅDULSTORGET 9 261 81 LANDSKRONA 0418-14288 DEN SVENSSON, SBB 1988-09-17 KRIVVÄGEN 50 A1
	rev. ant. rev. avser sign. dat.	REV. ANT. REVIDERINGSÄNDNINGAR SIGN. DATUM



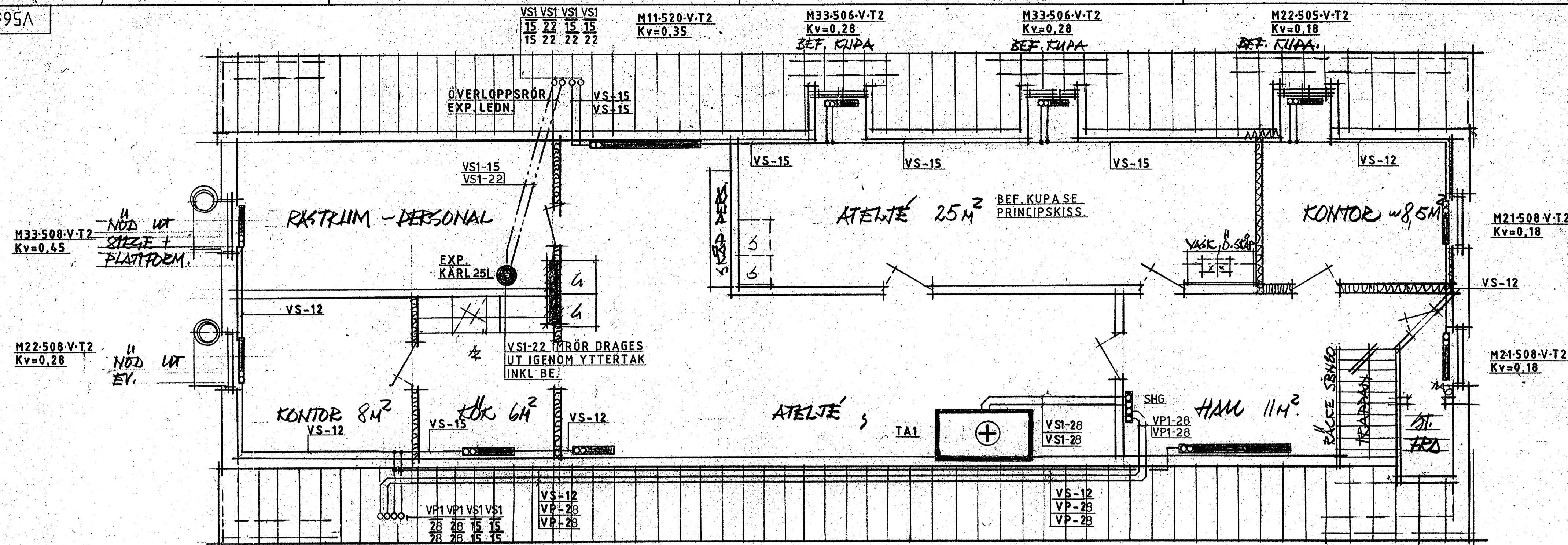

BURE PLAN 1:50, ÄNDRING

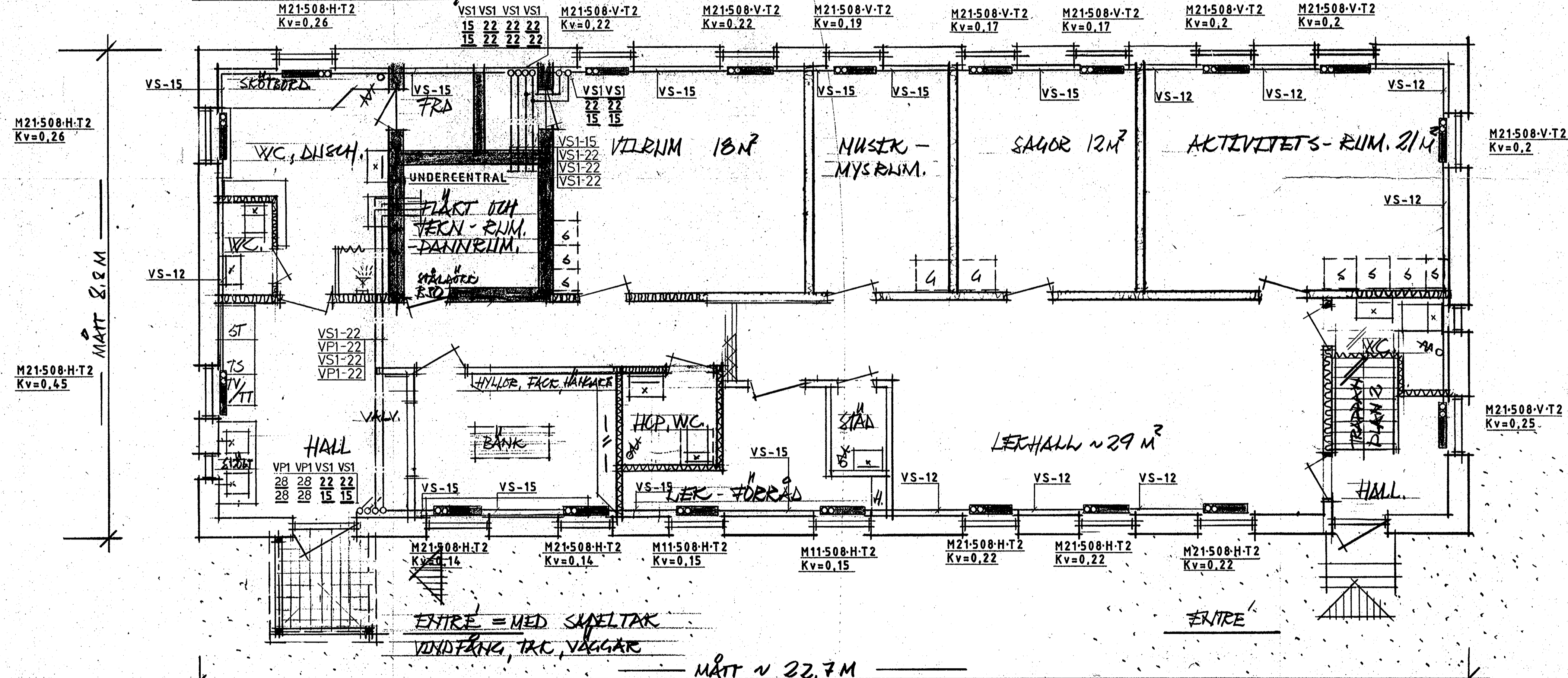

BOTTENPLAN OCH BURE PLAN  
LOKAL FÖR FÖRSKOLAN ÄNDRING  
SKALA 1:50, TRAPP - BÅL NR 1.

FÖNSTERN I ÖBETKJET SKALL VARA ÖPPNINGSBARA  
FÖRSTÄNKNINGEN; 2,2 M BOTTENPLANET.  
VÄNDRINGSRUM; 2,4 M BURE PLAN.

**ANVÄNDNINGAR**

BYGGNADEN ÖMÄNDAS I ENLIGHET MED REDOVISAD PLANLÖSNING FÖR BOTTEN, SAJT OCH ÖVER PLAN.

BYGGNADEN SKALL UT-RUSTAS MED MEKANISKT FÖRLLUFTS-SYSTEM SAJT TILLUFT ÖVER FÖNSTERN ENLIGT SEN 80.

INOM NYA ENHETER AV HÅTEN-UTRYMMEN SKALL VÄGGAR ISOLERAS ENL REDOVISNING DENNA RITNING OCH SE RITNING.

VIND-TÄT, SKALL BYGGAS ÖVER ENTRE - OCH VÄNDR. MED SÅPETA/TÄLLE.

INOM PLAN 2 SKALL ENL REDOVISNING DENNA RITNING 2ST NÖD-UT ANDRÄNAS MED PLÅT-FÖRM OCH ANSLUTANDE STREK MOT MARKEN.

SKÄP OCH ÖVRIKA DELAR UTRUSTNING OCH SKALL PLACERAS I SAMRÅD MED INTHAREN AV LOKALENA.

I ÖBETKJET FÖLJES SEN 80  
VÄLS-AMA 83

VERKSTÄNSFÖRSTÄNDELSEN - YTTRE KÄNDE AV DATUM 1988-06-17. OCH ÖVRIKA HANDELINGAR I ÖBETKJET.

TEKNISKA KONTORET I LANDSKRONA  
Samlingsreg nr S 4457  
Asgreg nr 105 19.88  
Antal ritn 5

LANDSKRONA BYGGNADSNÄMND  
Ar 19 88/027 § 43C  
blev enligt delegation bygglov  
beviljat med tillstånd  
*[Signature]*

LANDSKRONA KOMMUN  
BYGGNADSNÄMNDEN  
88-09-29  
670

ARBETSRTNING

<b>KLIMATTEKNIK AB</b> VVS- OCH ENERGI-KONSULT DROTNINGGATAN 208 • 25233 HELSINGBORG TEL. 042/144430	rev. ant. rev. avser sign. dat.	<b>STAPP 1</b> ulf roos arkitektkontor ARKITEKTER BAR RÅDHUSGATAN 9 • 26191 LANDSKRONA 0418-16288 HANDELS- OCH VÅRDNINGS- OCH 1988-09-17	<b>ANNELÖV 40:2</b> LÖVETS FÖRSKOLA LANDSKRONA, ANNELOV KRIVVÄGEN 59 A-1
	rit. CM handl. T. NILSSON Helsingborg den 1988-08-31 		



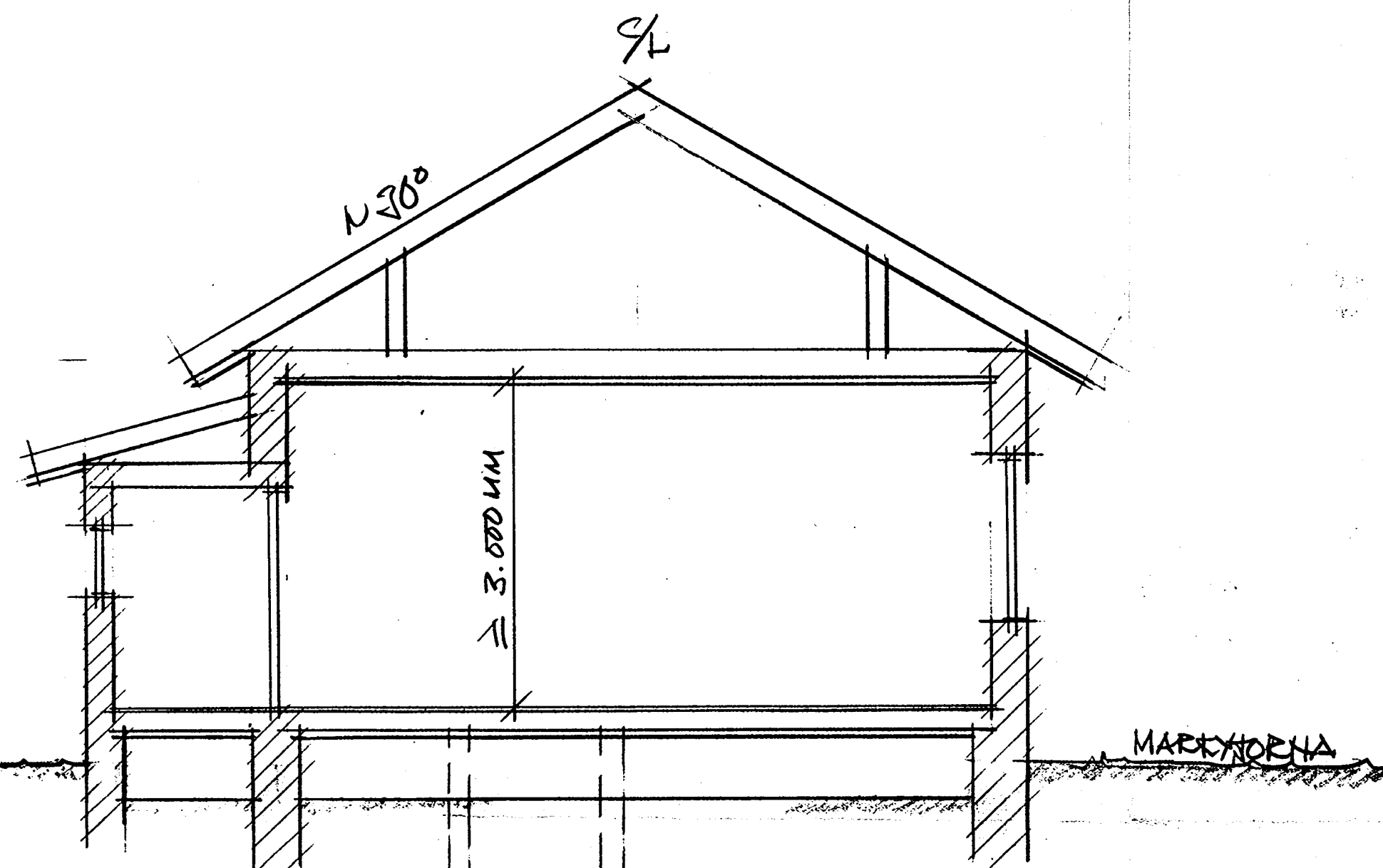
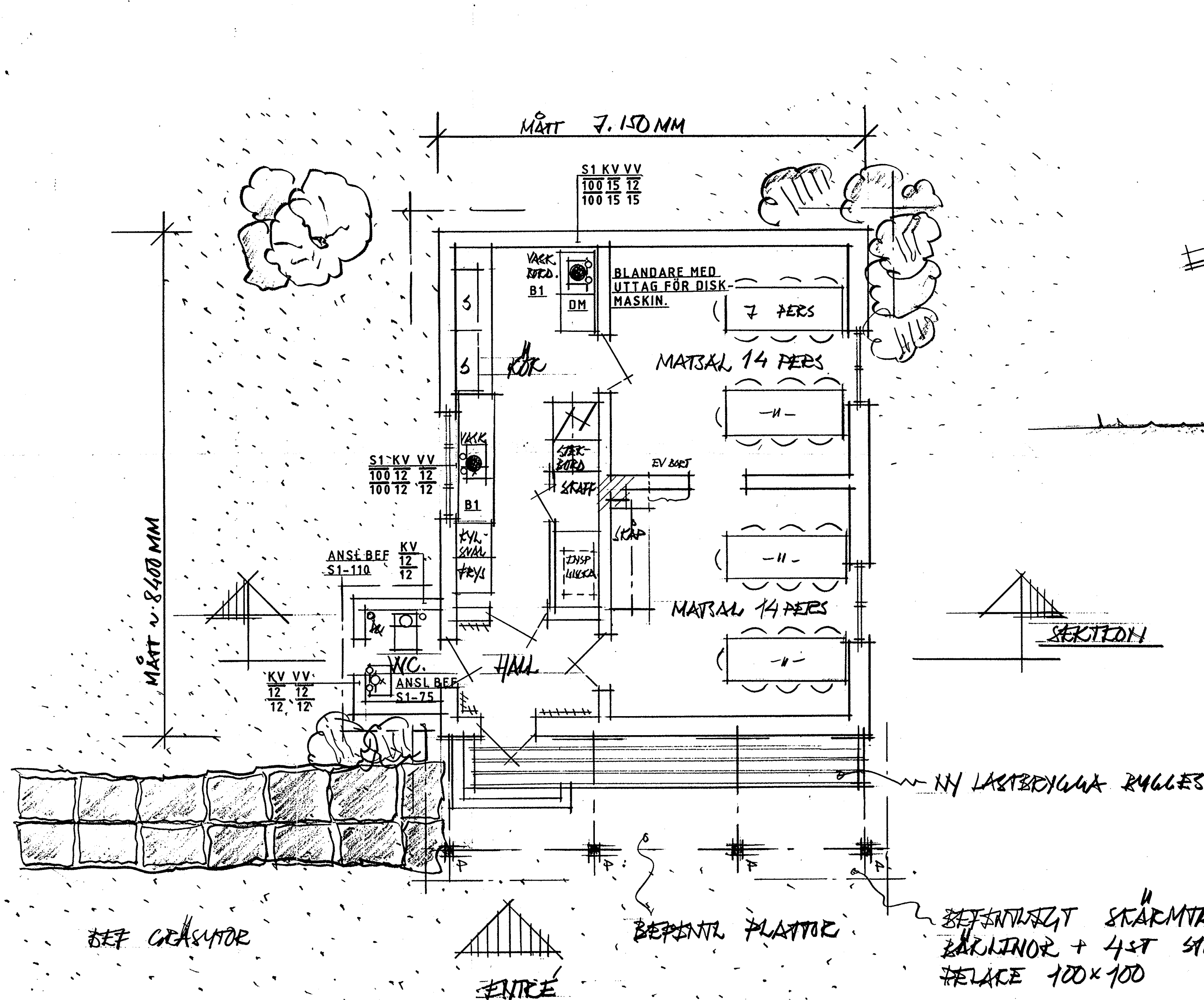

SEKTION GENOM BYGGNADEN  
SKALA 1:50, MATSALS-DELAR

SEKTION

- FÖRESKRIFTER.**
- S1 AVLOPPSLEDNING GJUTNA NORMALRÖR
  - S2 AVLOPPSLEDNING PVC-HTA
  - S3 AVLOPPSLEDNING PVC-MARK
  - KV KALLVATTENLEDNING SMS 1890
  - VV VARMVATTENLEDNING SMS 1890

**ANVISNINGAR**

BEFINTLIG BYGGNAD  
OMANDRAS INOM NYHET-  
ANDE RUM OCH PLAN-  
LÖSNING.  
BYGGNADEN HAR FÖRRE  
ANVÄNTS SOM MATSAL  
FÖR FÖRRE PERSONAL

NYHETEN SKER EN  
GENOMGÅENDE UPP-  
RUSTNING, TOTALT INOM  
HELA BYGGNADEN,  
NYTT KÖK MED NYA  
INREDNINGAR, OCH HELE  
NYA INSTALLATIONER  
KOMMER ATT ANVÄNDAS.

NY LASTBEVILJA (KAT)  
KOMMER ATT BYGGAS  
MOT ANSLUTANDE VÄG.

TEKNISKA KONTORET I LANDSKRONA  
Samling nr S 4457  
Anslag nr 105 1988  
Antal ritn 5

SKRIPS-ENHETER OCH ÖVriga  
INSTRUMENT, INSTALLATION  
OCH SKALL PLACERAS  
I SAMRÅD MED NYTTJÄNEN  
AV LOKALERNAS

I ÖVRIGT FÖLJES  
SBN 80  
HNS-AMA 83

VERKSAMHETSSTYRELSENS  
VITRÄNDE AV DATUM  
1988  
OCH ÖVriga HANDELSKÄP  
I BYGGNADEN

LANDSKRONA KOMMUN  
BYGGNADSNÄMNDEN  
nr 88-09-22  
rit.nr 670

LANDSKRONA BYGGNADSNÄMNDEN  
Ar 19 88/027 § 475  
blev enligt delegation bygglov  
beviljat med tillägg  
*[Signature]*

FHK 88.09.15

REDOVISAR PLAN AV MATSALENS  
KÖK, ANVÄNDNINGSSKISSNING  
SKALA 1:50, ETAPP-DEL NR 2.

NYA MASKINER OCH ENHETER  
SKALL INSTALLERAS INOM  
KÖKSDELARNA, TOTALT

**ETAPP 2**

<p><b>KLIMATTEKNIK AB</b> VVS- OCH ENERGI-KONSULT DROTTNINGGATAN 220 • 252 33 HELSINGBORG TEL. 042/14 44 30</p>	rev. ant. rev. avser sign. dat.	
	rit. CM handl. T. NILSSON Helsingborg den 1988.09.15	
ANNELOV 40:2 FÖRSKOLA LANDSKRONA KN BOTTENPLAN SANITET skala. 1:50 arb. nr. 8842 ritn. nr. V52:03 rev.		

<p><b>Ulfröos arkitektkontor</b> ARKITEKTER BÅR RÅDHUSGATAN 2 261 31 LANDSKRONA 0410-16253 HANTVERKSUTVEKSLINGEN 1988 08 23</p>	rev. ant. rev. avser sign. datum	
	ANNELOV 40:2 LÖVETS FÖRSKOLA LANDSKRONA, ANNELOV RENTVÄGEN, 50 A-2	